KAAVOITUS JA MAANKÄYTTÖ

© KUNTA / MML
VTL 11 / 2017

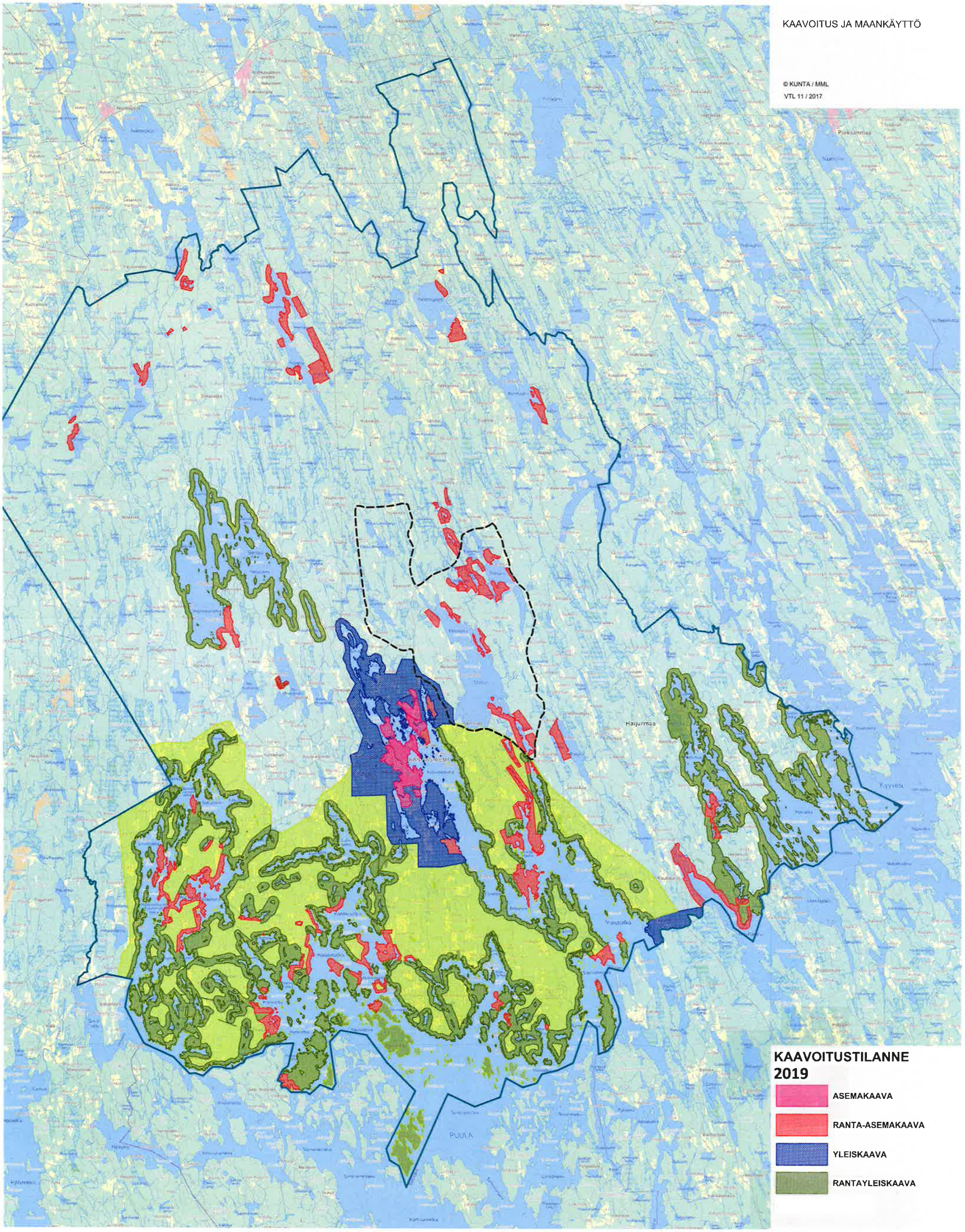

KAAVOITUSTILANNE 2019

- ASEMAKAAVA
- RANTA-ASEMAKAAVA
- YLEISKAAVA
- RANTAYLEISKAAVA